

# Trafikanalyse Lakolk og Småfolksvej, Rømø

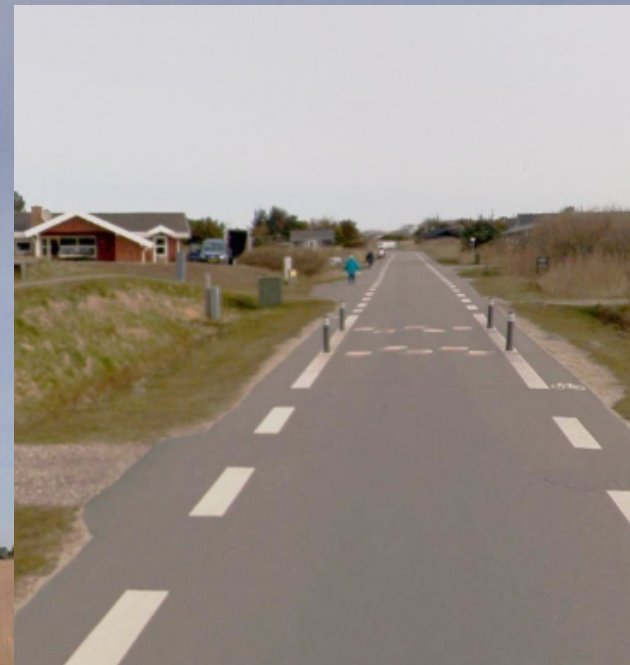

# Problemstillinger

- **Ventetid og kø i krydset Havnebyvej / Småfolksvej**
- **Høj hastighed i kurven Lakolk / Småfolksvej**
- **Kaos i krydsområdet ved den første chikane på Lakolk**
- **Parkerede biler**
- **Utrygge forhold for cyklister og fodgængere**
- **Bekymring for fremtidige trafikale forhold i forbindelse med hotelbyggeriet på Kongsmark**



# Hvad er gjort

- **Besigtigelse**
- **Trafik- og hastighedsmålinger**
- **Træk på GSP-data**
- **Beregninger på fremtidige forhold**



# Konklusion / status

- **1.100 - 1.300 daglige bilister på Småfolksvej i juli måned**
- **1.500 – 1.700 daglige bilister på den nordlige del af Lakolk i juli måned**
- **Ca. 18 - 20% (250 bilister) er gennemkørende**
- **Der køres for hurtigt omkring kurven og på det åbne stykke på Småfolksvej**
  
- **Den beregnede kapacitet i krydset Småfolksvej / Havnebyvej vurderes til at være acceptabel**
  
- **Hotelbyggeriet i Kongsmark vurderes ikke at påvirke trafikafviklingen væsentligt**
  
- **Lakolk lever ikke op til nutidig standard for 2 minus 1 veje**



# Løsningsforslag / muligheder

- **Lakolk opgraderes til nutidig standard med flere hastighedsdæmpende foranstaltninger**

**Det kan være flere bump eller andre tiltag.**

**- forventet effekt:**

**Gennemkørende trafik fravælger ruten**

**Hastigheden reduceres til skiltet hastighed**



# Løsningsforslag / muligheder

- **Småfolksvej ensrettes**
  - **forventet effekt:**
    - Gennemkørende trafik reduceres**
    - Forlænget rejsetid for ture internt i området**
    - Dyr løsning på grund af afmærkning skal ændres**

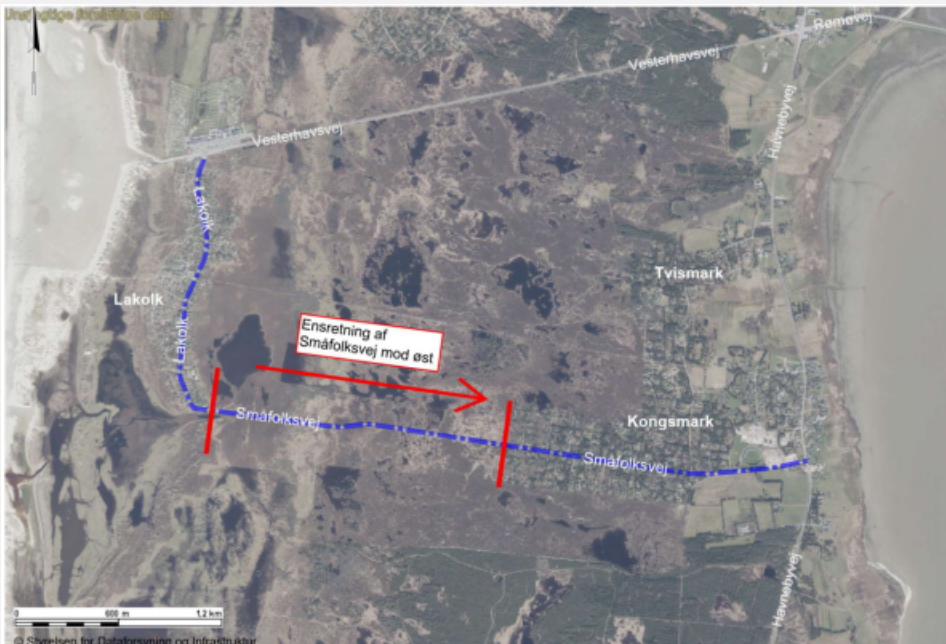

# Løsningsforslag / muligheder

- **Småfolksvej og Lakolk spærres for gennemgående trafik – evt. kun i sommerperioden.**  
- forventet effekt:  
**Gennemkørende trafik fjernes**  
**Øget cykeltrafik – flere vælger cyklen**  
**Forlænget rejsetid internt i området**

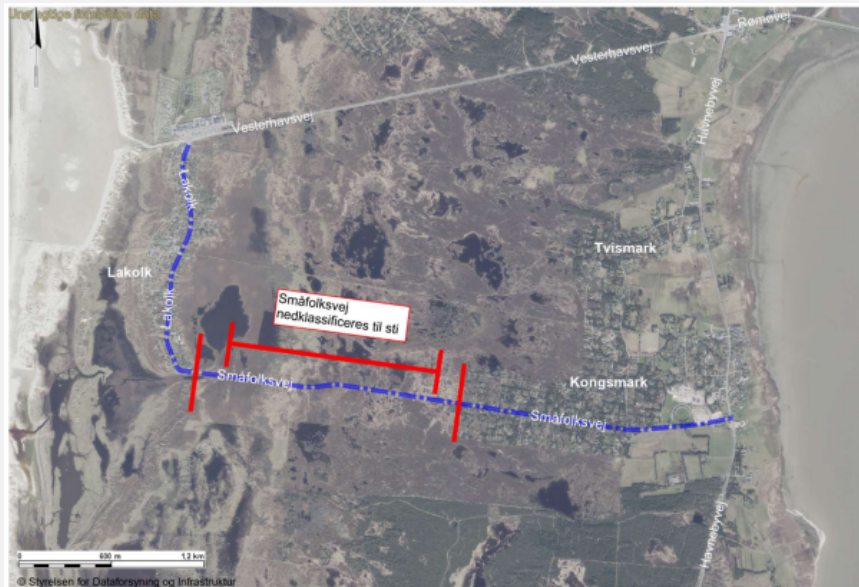

# Krydset Havnebyvej / Småfolksvej

- **Beregninger viser, at der i normal juli trafik er acceptabelt kapacitet i krydset til at afvikle trafikken**
- **Ved en trafikudvikling i juli-trafikken x 2 eller specielle eventdage, vil der være kapacitetsproblemer**





# Til drøftelse

- Spørgsmål / uddybning
- Kommentarer
- Oplevelser
- Overvejelser
- Ideer
- ??
- ??

